

JA carport - type RL 113

Materialebeskrivelse for basismodel

| | |
|----------------|--|
| Stolper | 97 x 97 mm ru trykimpr. |
| Remme | 45 x 145 mm høvlet konstruktions træ (ikke trykimpr.) |
| Spær | 45 x 95 mm høvlet træ (ikke trykimpr.) |
| Sternbrædder | 25 mm ru trykimpr. |
| Dækbrædder | 19 x 75 mm ru trykimpr. |
| Tagbeklædning | Blåtonet pvc trapezplade |
| Skurbeklædning | 1 på 2 beklædning af 16 x 100 mm ru trykimpr. brædder - (lodret) |
| Dør | Bygselv revlesvingdør (tegninger er vist uden dørplacering) |

Fald på tagbelægning: min. 1 cm/meter. (Bemærk at taghældningen kan være mindre end den af producenten anbefalede, hvorfor det ingen garanti er for tætheden i samlingerne).

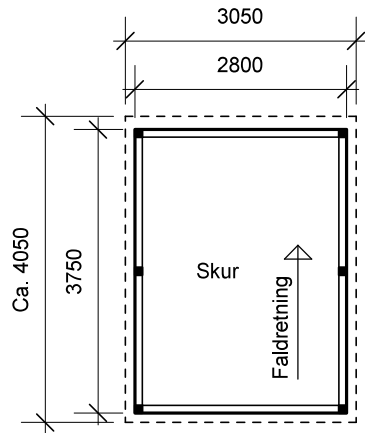
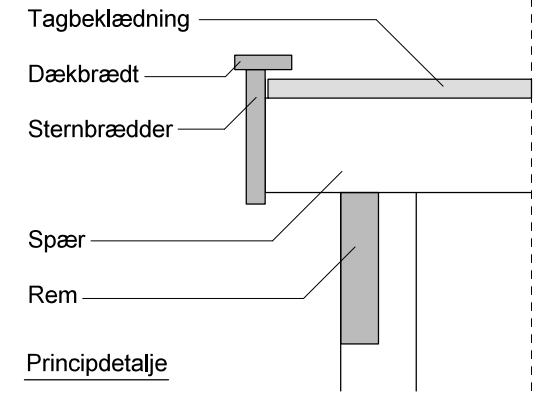

Plantegning

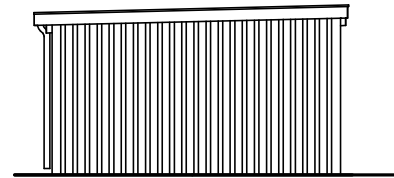

Facade - venstre

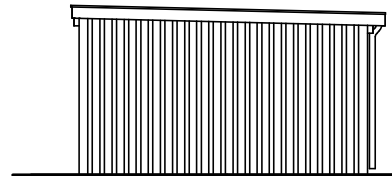

Facade - højre

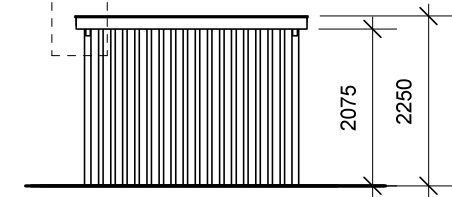

Forside

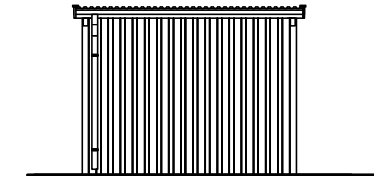

Bagside med tagrende

JA Carporte er et koncept for selvbyggere, hvor vi leverer et komplet byggesæt indeholdende alt fra træ og tagbeklædning til alle nødvendige beslag, skruer og søm, samt byggevejledning i form af tegninger og beskrivelse. Stolper sættes 90 cm i jorden (beton til støbning er ikke medregnet i basisprisen). Vi tilbyder ikke montering.